WEBINAIRE 17 novembre 2026 11h - 12h

www.france-innovation.fr

IA générique ou IA de précision
Quel outil pour piloter votre R&D ?

AU PROGRAMME

- IA générique : usages et limites en R&D
- IA de précision : vers une information fiable
- De l'information à la décision
- Questions / réponses en direct

TKM
Technology Knowledge Metrix

Christophe Lecante
PDG

France Innovation

France Innovation (by ASRC) fédère

- Les entreprises innovantes réalisant des prestations de recherche et de développement technologique ;
- Les entreprises proposant des produits, procédés ou services innovants ;
- Les entreprises de type sous traitance industrielle ;
- Les entreprises du conseil et de l'accompagnement de l'innovation, etc.

Investisseurs, collectivités/clusters ou encore organismes de recherche, etc sont acceptés.

France Innovation

Représentation à double sens

Information Newsletters, Webinaires, Questions & R

Mises en lumière Annuaire, Articles, Réseaux sociaux, Webinaires, etc.

Mises en relation Recherches de compétences, Plateforme communautaire, France Innovation Meetings, etc.

Près de 11 000

en 2025 à adhérer, participer, interagir avec France Innovation

+59 000 contacts mails (listes de diffusion)

+2 300 mises en relation

France Innovation

MEETINGS

Les RDV d'affaires des entreprises innovantes

En 2025
92% des participants ont identifié de nouveaux partenaires
91% sont prêts à participer à nouveau

FRANCE INNOVATION MEETINGS 2026 C'EST : 2 FORMATS 100% EN LIGNE

FRANCE INNOVATION MEETINGS
MATERIALS

• 07 juillet 2026



France Innovation MEETINGS

FRANCE INNOVATION MEETINGS
DEFENSE, SECURITY & AERO

• 10 décembre 2026



France Innovation MEETINGS

Liste non exhaustive	MEMBRE PRO	MEMBRE PREMIUM
Référencer la fiche profil de votre entreprise	✓	✓
Utiliser le logo membre France Innovation	✓	✓
Participer aux consultations pour forger les positions de l'Association	✓	✓
Accepter ou refuser des rendez-vous de membres (plateforme communautaire)	✓	✓
Solliciter des rendez-vous aux autres membres (plateforme communautaire)	✓	✓
Diffuser des recherches de compétences	✓	✓
Répondre à des recherches de compétences	✓	✓
Participer à des webinaires	✓	✓
Animer un webinaire (promotion auprès de 40000 contacts) – *nous nous chargeons de tout*	×	✓
Diffuser du contenu (vos belles histoires et réalisations auprès de 40000 contacts)	×	✓
Tarifs préférentiels sur des évènements partenaires	✓	✓
Tarifs préférentiels (20% pour un évènement, 40% à partir du 2e) pour les évènements France Innovation Meetings	✓	✓

France Innovation

TARIFS	MEMBRE PRO	MEMBRE PREMIUM
Start-up PME	289€	589€
ETI	489€	1789€
Grande entreprise	989€	2389€

Adhésion à n'importe quel moment de l'année.
Date d'adhésion fait la date d'anniversaire

Au service des entreprises innovantes.

France Innovation est une association professionnelle qui fédère **les prestataires privés de recherche et de développement technologique**, les **entreprises** proposant des **produits, procédés ou services innovants** et les acteurs du **conseil et de l'accompagnement en innovation**.

Vous recherchez une expertise R&D&I ?

Parcourez l'annuaire des membres ou contactez-nous.

Trouver une expertise

CHIFFRES CLÉS

400 membres

+ de 600 mises en relation par an

UN RÉSEAU NATIONAL

- Porter **une vision commune** (prise de position sur le **Crédit Impôt Recherche**, le Transfert de technologies, le financement des projets nationaux et européens, etc.)

Vous souhaitez valoriser votre savoir-faire ?

Rejoignez France Innovation

Comment adhérer ?

Le site France Innovation utilise des cookies à des fins de statistiques. En poursuivant votre navigation, nous considérerons que vous acceptez l'utilisation des cookies. Ok

France Innovation

LA PLATEFORME COMMUNAUTAIRE

au service des entreprises innovantes

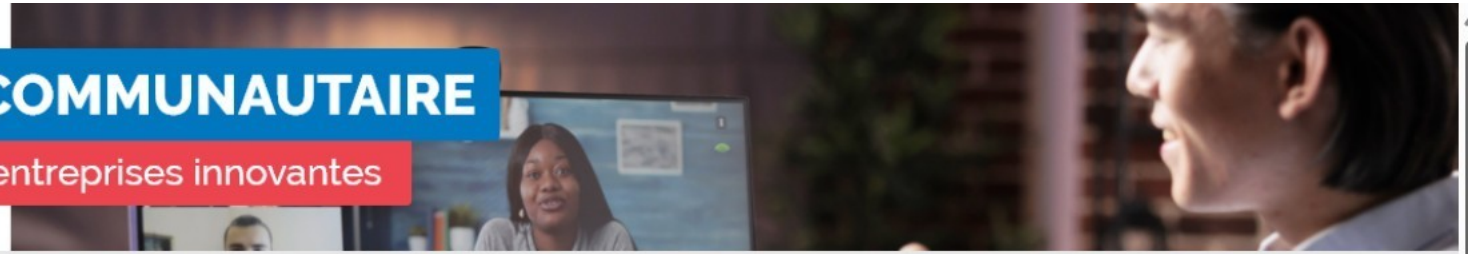

Mots clés

Structure

Compétences et expertises

Sélectionner

Domaines d'application

Localisation

num dpt, ville

(927)

TRIER PAR A - Z | Derniers inscrits

NHoD Industries

Nous sommes une entreprise technologique dédiée à l'innovation de process industriels. Notre activité est centrée sur: 1. L'industrialisation de nouvelles technologies de fabrication 2. La...

https://nhod-industries.com/

Voir la page profil

Demander un RDV

Startup & PME - Pro

NanoCAM TECHNOLOGIES

http://www.nanocamtech.eu

Voir la page profil

Demander un RDV

Startup & PME - Pro

iplus|F France

IPLUS|F France est une société de conseil qui accompagne ses clients dans la recherche de financement public adapté à leur projet et à leur activité, ainsi que dans le montage et le suivi d...

http://www.iplusf.fr

Voir la page profil

Demander un RDV

Startup & PME - Pro

JCA Jean-Claude Armand

Expertise comptable Audit Conseil

Nous sommes un cabinet d'expertise-comptable fournissant tous les services support aux startups dans leur croissance. Nous avons en effet une vision à 360° sur tous les aspects...

https://www.jcarmand.com/

Voir la page profil

Demander un RDV

Startup & PME - Pro

Hexablock

Vivez l'innovation !

Hexablock est un incubateur et studio de projets spécialisé dans les technologies stratégiques à forte composante défense (deftech, dual-use). Nous accompagnons des équipes développant...

https://hexablock.fr/

Voir la page profil

Demander un RDV

Startup & PME - Pro

COVALORIS

Société de R&D en IA pour le compte d'entreprise labellisée CIR/CII avec expert reconnu par la BPi. Accompagnement, audit, développement de solution clé en mains autour de l'IA, IAG, RAG,..

http://www.covaloris.com

Voir la page profil

Demander un RDV

Startup & PME - Pro

OCCO Bureau d'études

OCCO est un bureau d'études en conception mécanique et design produit basé à Lille. Nous accompagnons nos clients de l'idée à l'industrialisation : cadrage du besoin, conception, CAO,...

https://occo-bureau-etudes.fr/

ipsum tek

For Robot

ip sum tek est une startup créée en 2020 par Bernard FROMENT. Ce dernier a notament développé le célèbre robot "Buddy" de la société Blue Frog Robotics, robot actuellement leader..

http://www.ipsumtek.com

benkei

Benkei accompagne ses clients dans la définition et la mise en œuvre de leurs stratégies d'innovation et de leurs projets collaboratifs. Benkei est reconnu pour son accompagnement...

http://www.benkei.fr

Attention, de nouveaux webinaires peuvent venir s'intercaler entre les dates ci-dessous

https://www.france-innovation.fr/webinaire/

24	novembre	Les nouveautés 2027 des financements EIC Accélérateur et STEP Scale Up – Horizon Europe
26	novembre	La Deeptech Convexe : Comment identifier les innovations à potentiel asymétrique ?
04	décembre	Rejoindre France Innovation
15	décembre	L'Agence de l'innovation de défense (AID) : les opportunités pour les entreprises
17	décembre	Le plan d'investissement France 2030 : Bilan à mi-parcours et enseignements pour l'avenir
19	janvier	Maîtrisez le contrôle dimensionnel et la métrologie de surface
19	janvier	Améliorez vos contrôles qualité : Les dernières avancées en deep Learning
28	janvier	Levées de fonds : de l'amorçage à la série A. Regards croisés juridique et financier

www.france-innovation.fr

contact@france-innovation.fr

LinkedIn

https://fr.linkedin.com/company/france-innovation

France Innovation



IA générique ou IA de précision

Quel outil pour piloter vos projets de R&D ?

Webinaire

France Innovation

17 novembre 2026

Christophe Lecante - TKM

Depuis plus de 20 ans, **TKM** éclaire les décisions stratégiques

« R&D, Innovation et Propriété Intellectuelle »,

des entreprises innovantes en transformant la masse mondiale d'informations scientifiques et technologiques en informations stratégiques et en avantage compétitif.

Notre offre :

Logiciels

Plateforme SaaS AI-powered

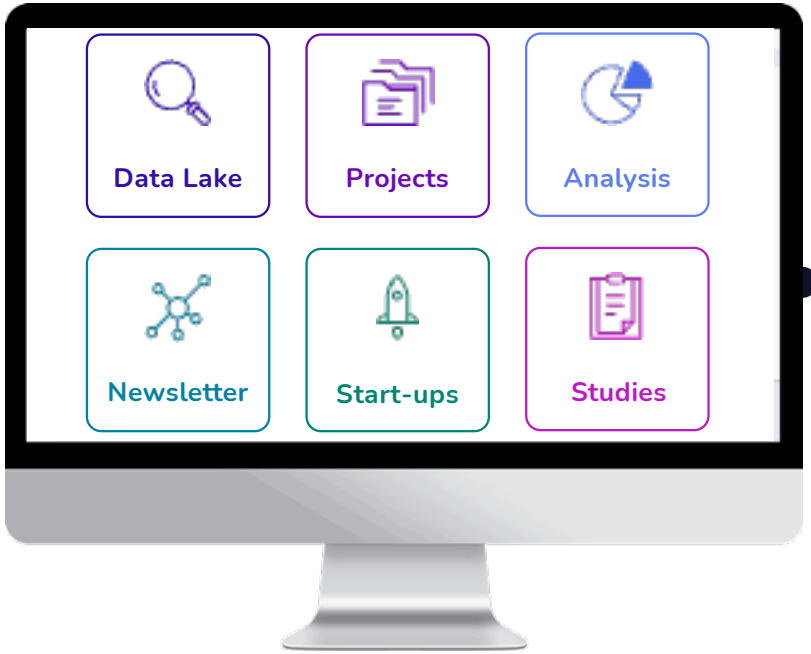

Services & Études

Prestations réalisées par une équipe d'experts



- **Délégations** de services
- **Développements** spécifiques
- **Formations** utilisateurs
- **Etudes** technologiques personnalisées

Cadre et Objectifs du Webinaire

1. Rappeler quelques définitions et clés de compréhension
2. Aider à décider quel type d'IA mobiliser en fonction de l'usage
3. Partager des retours d'expérience et des exemples concrets autour de la veille technologique et scientifique au service de la R&D

Préambule + Disclaimer

Cadre et Objectifs du Webinaire

1. Rappel rapide (et nécessaire) sur l'IA…

https://www.europarl.europa.eu/topics/fr/article/20200827STO85804/intelligence-artificielle-definition-et-utilisation

*« L'IA concerne **un ensemble de techniques** permettant à une machine d'accomplir **des tâches qui, chez l'humain, requièrent de l'intelligence** : percevoir, comprendre, apprendre, décider et créer. Elle vise des systèmes capables d'analyser leur environnement et de prendre des mesures, avec un certain degré d'autonomie, pour atteindre des objectifs »*

≠ La machine perçoit, comprend et pense…

Cadre et Objectifs du Webinaire

1. Rappel rapide (et nécessaire) sur l’IA…
2. L'IA générative n'est qu'une partie du paysage de l'IA



Source = www.europarl.europa.eu/

Définitions

1. Rappel rapide (et nécessaire) sur l’IA…
2. L'IA générative n'est qu'une partie du paysage de l’IA
3. IA générique (ou généraliste) Vs IA de précision (spécialisée) ?

A ne pas confondre avec …

Définitions

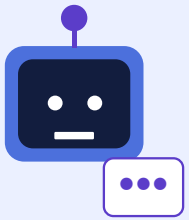

IA Faible

Conçue pour réaliser une tâche précise (reconnaître des images, traduire un texte, recommander un produit ou répondre à une question. Elle ne possède pas d'intelligence générale.



IA Forte

Intelligence artificielle théorique capable de comprendre, apprendre et raisonner dans des domaines très variés, avec une capacité intellectuelle comparable à celle d'un être humain. Elle n'existe pas encore à ce jour.

Un système performant sur une tâche étroite, sans compréhension générale du monde

Définitions

1. Rappel rapide (et nécessaire) sur l'IA…
2. L'IA générative n'est qu'une partie du paysage de l'IA
3. IA générique (ou généraliste) Vs IA de précision (spécialisée) ?

FAIBLE / FORTE **(plus ou moins faible…)**

GÉNÉRATIVE / NON GÉNÉRATIVE

GÉNÉRIQUE / SPÉCIALISÉE

Définitions

1. Rappel rapide (et nécessaire) sur l'IA…
2. L'IA générative n'est qu'une partie du paysage de l'IA
3. IA générique (ou généraliste) Vs IA de précision (spécialisée) ?

FAIBLE / FORTE

GÉNÉRATIVE / NON GÉNÉRATIVE

GÉNÉRIQUE / SPÉCIALISÉE

Le moteur de recommandation de films ou de musiques (Netflix, Deezer,..)

Définitions

1. Rappel rapide (et nécessaire) sur l'IA…
2. L'IA générative n'est qu'une partie du paysage de l'IA
3. IA générique (ou généraliste) Vs IA de précision (spécialisée) ?

FAIBLE / FORTE

GÉNÉRATIVE / NON GÉNÉRATIVE

GÉNÉRIQUE / SPÉCIALISÉE

Un chatbot LLM tel que ChatGPT, Vibe, Gemini, Claude,..

Définitions

1. Rappel rapide (et nécessaire) sur l'IA…
2. L'IA générative n'est qu'une partie du paysage de l'IA
3. IA générique (ou généraliste) Vs IA de précision (spécialisée) ?

FAIBLE / FORTE

GÉNÉRATIVE / NON GÉNÉRATIVE

GÉNÉRIQUE / SPÉCIALISÉE

L'aide au diagnostic médical (détection de tumeurs sur imagerie)

Un exemple dans l’industrie :



Le robot Spot est un système robotique générique (la plateforme) au service d'une application spécialisée (la maintenance prédictive des machines de l'usine).

L’industriel a acheté la plateforme générique, puis l'a spécialisée par la configuration, les capteurs choisis et les modèles d'analyse appliqués aux données collectées.

Quels usages en R&D ?



- ⭐ Confidentialité (données, sujets, résultats)
- Hallucinations (IA Génératives)
- Précision / Fiabilité / Confiance
- Gain de productivité
- ⭐ Impacts environnementaux

TKM
Technology Knowledge Matrix

Veille, Etat de l’art, … quelle IA Sémantique choisir ?



LLM

Grand modèle de langage entraîné sur d’immenses quantités de textes pour comprendre et générer du langage humain. Il peut rédiger, résumer, traduire ou répondre à des questions.

Généraliste - Qualité

Latence - Coûts / Limites

et JEV

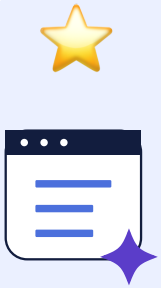

SLM

Modèle de langage plus petit et moins gourmand en ressources qu’un LLM. Il est généralement conçu pour des tâches plus ciblées, avec des coûts et des besoins informatiques réduits.

Confidentialité – Coûts – Rapidité - Résilience

Précision - Qualité

Et alors … générique ou spécialisée (IA de Précision) ?

TALN (ou NLP)



Modèles de langage grand ou petit (LLM ou SLM)

+

IA - Spécialisée

Couche Métier
Intégration (1 outil)
Ingénierie Prompt
Ressources Internes
Ontologies

LLM ou SLM = Précision - Qualité

SLM (ou JEV) = Confidentialité – Coûts – Environnement - Rapidité

Le cas de la veille

	Collecte →	Tri →	Classification →	Analyse
LLM*	❌	❌	❌	☑️
S-SLM	❌	❌	✅	✅
ML	❌	✅	✅	✅

*NB : Il y a une nuance entre utiliser le Chatbot d'un LLM ou avoir recours à un LM pour «nourrir une opération »

La fausse promesse de l'IA générative pour la veille scientifique, technologique et concurrentielle…



Trois exemples

- **Miroir, Miroir… fais moi un état de l'art… (Agent / Tokens)**
- **Jeune homme sérieux cherche (ses) brevets …**
- **Boite noire**

Copyright TKM 2026



L'IA Générative pour votre veille R&D :

- Elle ne vise pas l'exhaustivité
- Modèles généralistes : pas d'intelligence métier
- Pas conçue pour alimenter une veille structurée et documentée
- La limite économique des tokens (nombre de documents)
- Effet boite noire (Query)
- Pas d'identification des signaux faibles
- Elle génère du texte pas de connaissances

Elle peut contribuer à :

- Faciliter et vulgariser les recherches
- Faciliter la lecture (plus fun, plus accessible)
- Faciliter l'analyse sur une base documentaire maîtrisée

Les S-SLM vont être infiniment plus utiles pour piloter la veille !

Collecter les données complètes : (NLQ et anti-boite noire…)

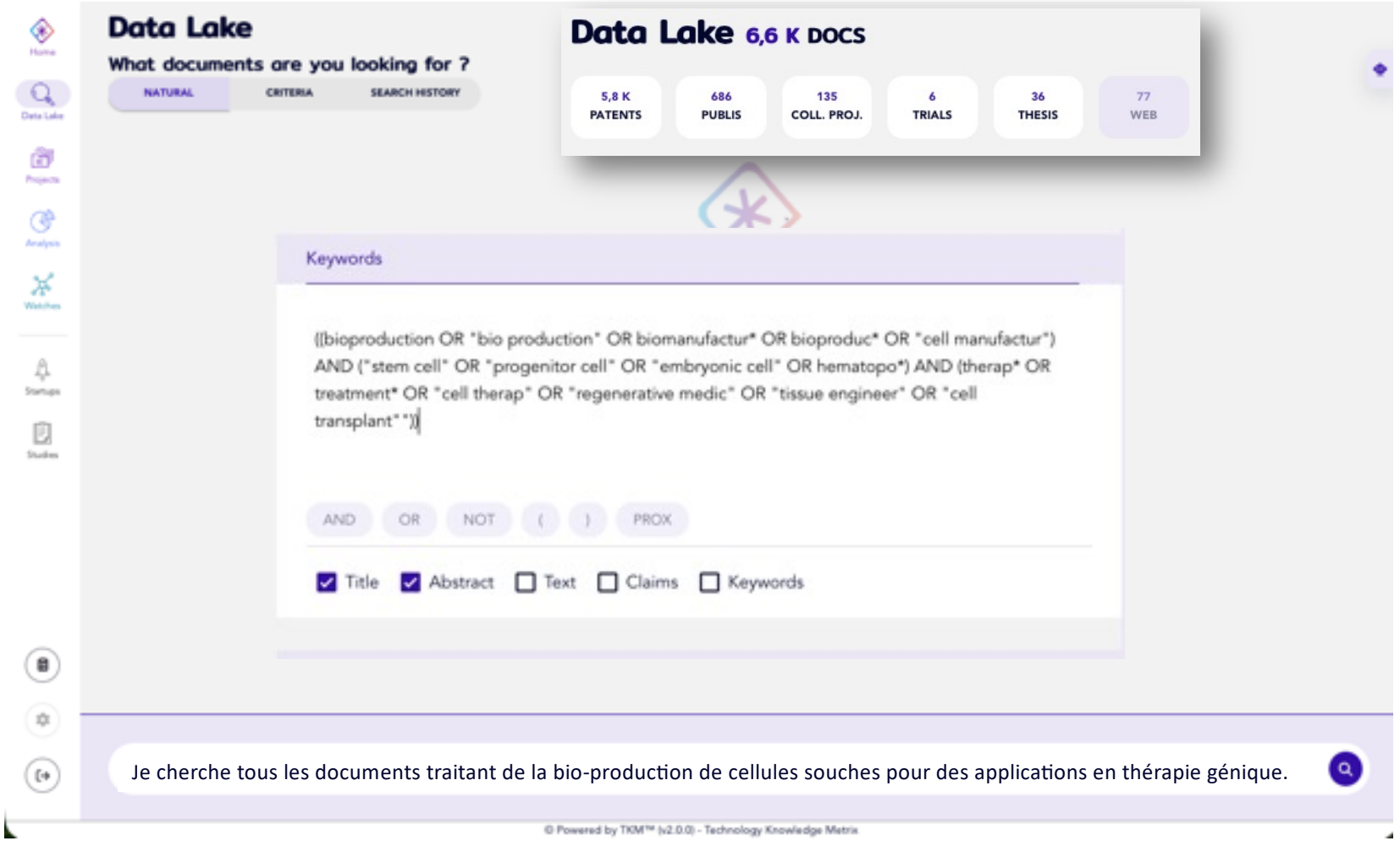

Collecter les données complètes : recherche étendue

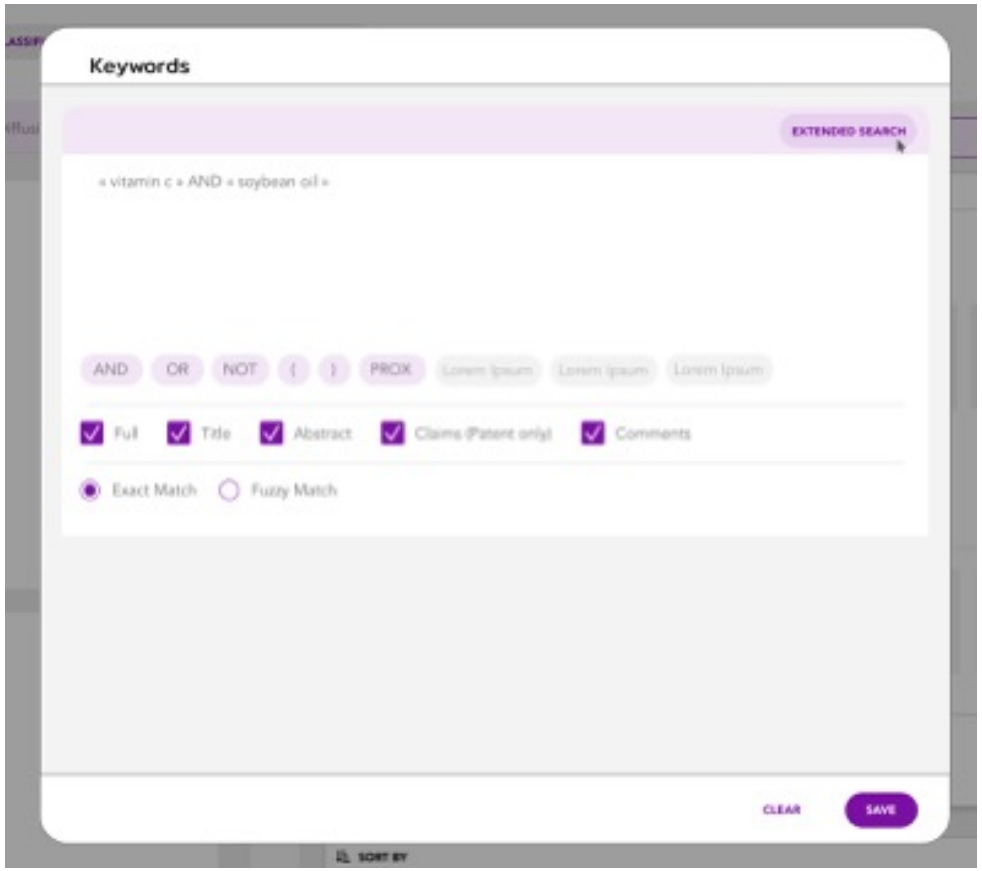

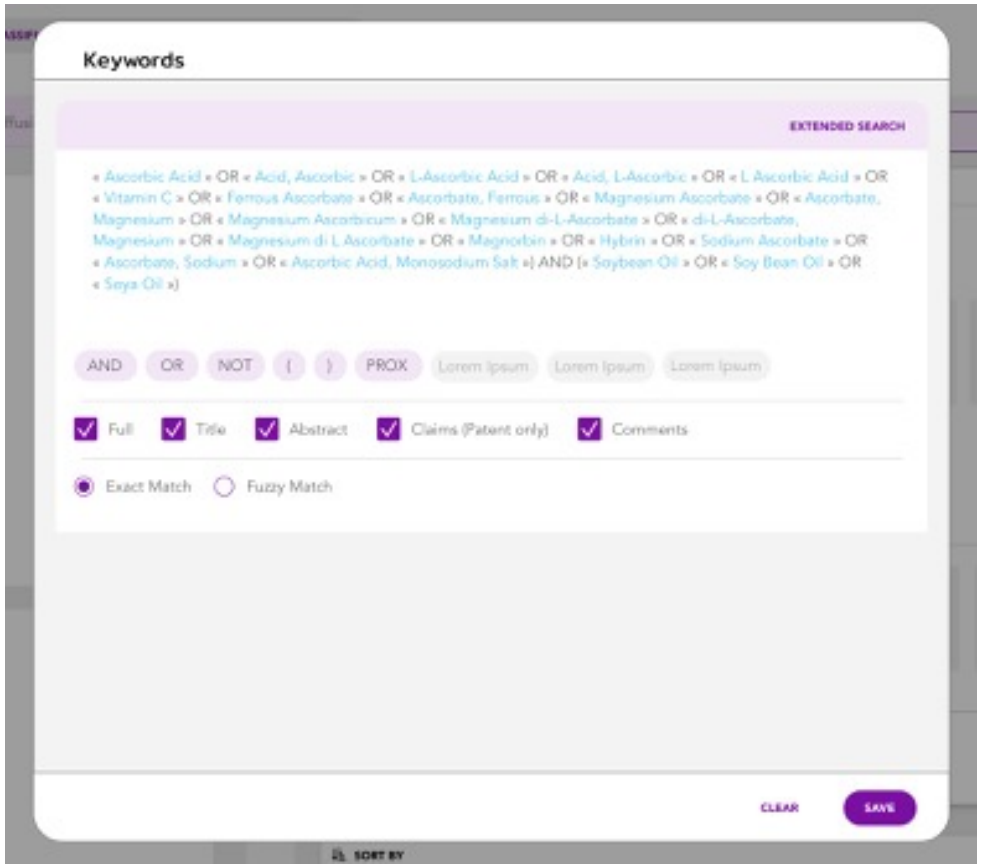

© Copyright TKM 2026

Tri : Passer de 4 jours par mois à … quelques minutes

Chaque mois : 1 500
Nouveaux « documents »



10 minutes

IA de précision
PLATFORM

Natural Language Processing
Machine Learning
Data Science

LE MUR DES 10% !

150 Pertinents

1350 Non Pertinents

CLASSE 1
CLASSE 2
CLASSE 3
CLASSE 4
CLASSE 5

IA générique Vs IA de précision

30% **90%**

RégEx

1

Cosmetic Composition For Improving Skin Whitening and Anti-wrinkling Comprising Extract Of Cannabis

2020 KR

Patent

Abstract

A cosmetic composition for skin whitening and wrinkle improvement containing a hemp extract according to an embodiment of the present disclosure, In the cosmetic composition, Contains cannabis extract as an active ingredient, Skin conditioning agent, humectant, skin protectant, film former, viscosity increasing agent, surfactant, fragrance, preservative (preservative) and at least one carrier selected from the group consisting of solvents, The cannabis extract may be configured as contained in an amount of 0.001 to 10% by weight of the total cosmetic composition.

Organization(s)

BIOLAB KOREA

Folders

Tags

Active & Material

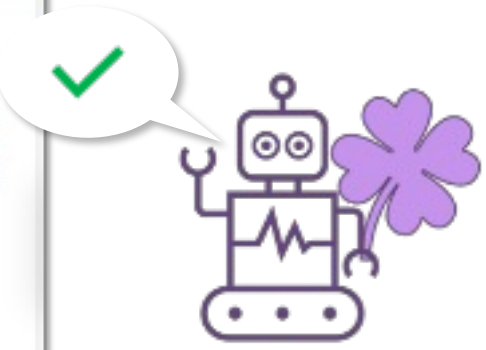

19

HAIR COMPOSITION

☆☆☆☆☆

Patent

2020 - EP

Abstract

A hair treatment composition comprising:i) a cleansing phase comprising a surfactant;ii) an oil-in-water emulsion comprising:a) a silicone,b) a piroctone compound, andc) water; andiii) a cationic deposition polymer.



Organization(s)

UNILEVER

Folders

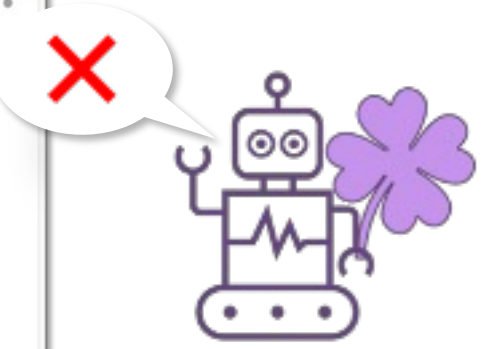

1.500 fois par mois

0,7 ETP / mois

(4" par document)

Le quotidien d'un veilleur ou chef de projet R&D

Tri des alertes

Examiner manuellement des centaines de notifications quotidiennes pour identifier les contenus réellement pertinents

Lecture rapide

Trouver et parcourir rapidement brevets et publications pour évaluer leur intérêt sans passer à côté d'informations cruciales

Analyse & Diffusion

Organiser et catégoriser l'information collectée dans des systèmes intégrés qui permettent les interactions et la capitalisation

P/S
Tree of claims

Lire un brevet à l'INPI

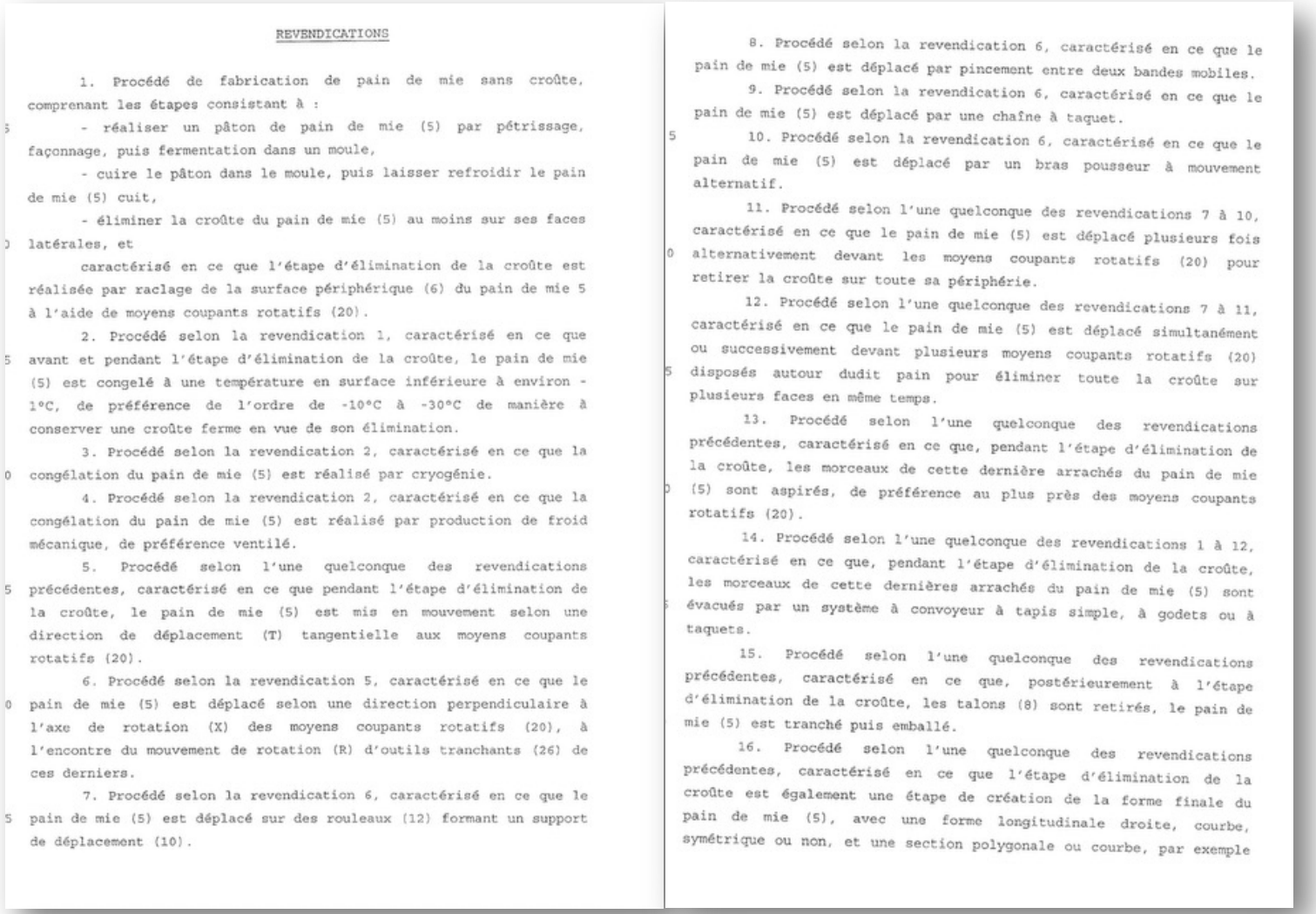

REVENDICATIONS

1. Procédé de fabrication de pain de mie sans croûte, comprenant les étapes consistant à :

- réaliser un pâton de pain de mie (5) par pétrissage, façonnage, puis fermentation dans un moule,

- cuire le pâton dans le moule, puis laisser refroidir le pain de mie (5) cuit,

- éliminer la croûte du pain de mie (5) au moins sur ses faces latérales, et

caractérisé en ce que l'étape d'élimination de la croûte est réalisée par raclage de la surface périphérique (6) du pain de mie 5 à l'aide de moyens coupants rotatifs (20).

2. Procédé selon la revendication 1, caractérisé en ce que avant et pendant l'étape d'élimination de la croûte, le pain de mie (5) est congelé à une température en surface inférieure à environ -1°C, de préférence de l'ordre de -10°C à -30°C de manière à conserver une croûte ferme en vue de son élimination.

3. Procédé selon la revendication 2, caractérisé en ce que la congélation du pain de mie (5) est réalisé par cryogénie.

4. Procédé selon la revendication 2, caractérisé en ce que la congélation du pain de mie (5) est réalisé par production de froid mécanique, de préférence ventilé.

5. Procédé selon l'une quelconque des revendications précédentes, caractérisé en ce que pendant l'étape d'élimination de la croûte, le pain de mie (5) est mis en mouvement selon une direction de déplacement (T) tangentielle aux moyens coupants rotatifs (20).

6. Procédé selon la revendication 5, caractérisé en ce que le pain de mie (5) est déplacé selon une direction perpendiculaire à l'axe de rotation (X) des moyens coupants rotatifs (20), à l'encontre du mouvement de rotation (R) d'outils tranchants (26) de ces derniers.

7. Procédé selon la revendication 6, caractérisé en ce que le pain de mie (5) est déplacé sur des rouleaux (12) formant un support de déplacement (10).

8. Procédé selon la revendication 6, caractérisé en ce que le pain de mie (5) est déplacé par pincement entre deux bandes mobiles.

9. Procédé selon la revendication 6, caractérisé en ce que le pain de mie (5) est déplacé par une chaîne à taquet.

10. Procédé selon la revendication 6, caractérisé en ce que le pain de mie (5) est déplacé par un bras pousseur à mouvement alternatif.

11. Procédé selon l'une quelconque des revendications 7 à 10, caractérisé en ce que le pain de mie (5) est déplacé plusieurs fois alternativement devant les moyens coupants rotatifs (20) pour retirer la croûte sur toute sa périphérie.

12. Procédé selon l'une quelconque des revendications 7 à 11, caractérisé en ce que le pain de mie (5) est déplacé simultanément ou successivement devant plusieurs moyens coupants rotatifs (20) disposés autour dudit pain pour éliminer toute la croûte sur plusieurs faces en même temps.

13. Procédé selon l'une quelconque des revendications précédentes, caractérisé en ce que, pendant l'étape d'élimination de la croûte, les morceaux de cette dernière arrachés du pain de mie (5) sont aspirés, de préférence au plus près des moyens coupants rotatifs (20).

14. Procédé selon l'une quelconque des revendications 1 à 12, caractérisé en ce que, pendant l'étape d'élimination de la croûte, les morceaux de cette dernières arrachés du pain de mie (5) sont évacués par un système à convoyeur à tapis simple, à godets ou à taquets.

15. Procédé selon l'une quelconque des revendications précédentes, caractérisé en ce que, postérieurement à l'étape d'élimination de la croûte, les talons (8) sont retirés, le pain de mie (5) est tranché puis emballé.

16. Procédé selon l'une quelconque des revendications précédentes, caractérisé en ce que l'étape d'élimination de la croûte est également une étape de création de la forme finale du pain de mie (5), avec une forme longitudinale droite, courbe, symétrique ou non, et une section polygonale ou courbe, par exemple

© Copyright TKM 2026

TKM


PATENT
Environment-friendly ABS (Acrylonitrile Butadiene Styrene) composite material for recycled automotive trim and preparation method thereof
DONGGUAN YUJIE INDUSTRIAL INVEST CO LTD
SHI CHUANJIE
POLYMER MATRIX COMPOSITES (PMCS)
BIBLIO
KEY POINTS
LEGAL STATUS
CITATIONS
ABSTRACT
The invention relates to the technical field of high polymer materials, in particular to an environment-friendly ABS (acrylonitrile-butadiene-styrene) composite material for recycled automotive trim and a preparation method of the environment-friendly ABS composite material. Comprising the following steps: mixing and stirring ABS resin, modified SBS resin, an antibacterial homopolymer, an antioxidant, an anti-dripping agent and a lubricant, and carrying out melt extrusion granulation at 200-250 DEG C through a twin-screw extruder to obtain the ABS composite material. The novel ABS composite material has the beneficial effects that the ABS resin, the antibacterial homopolymer and the modified SBS resin are subjected to melt extrusion together to obtain the novel ABS composite material, and the antibacterial and flame-retardant effects of the novel ABS composite material as the automotive trim are effectively improved.

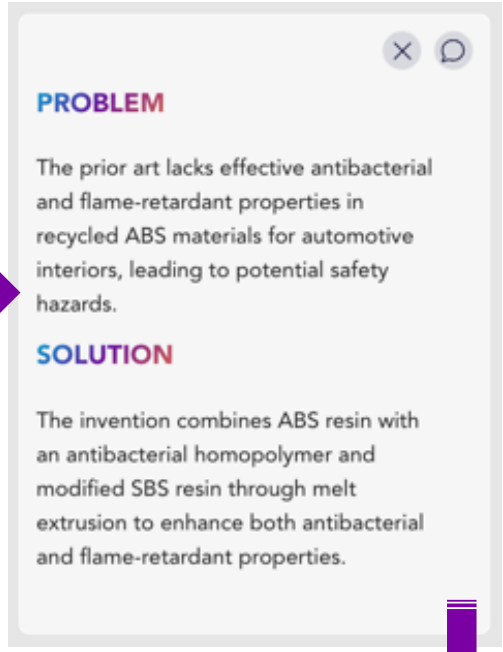
PROBLEM
The prior art lacks effective antibacterial and flame-retardant properties in recycled ABS materials for automotive interiors, leading to potential safety hazards.
SOLUTION
The invention combines ABS resin with an antibacterial homopolymer and modified SBS resin through melt extrusion to enhance both antibacterial and flame-retardant properties.

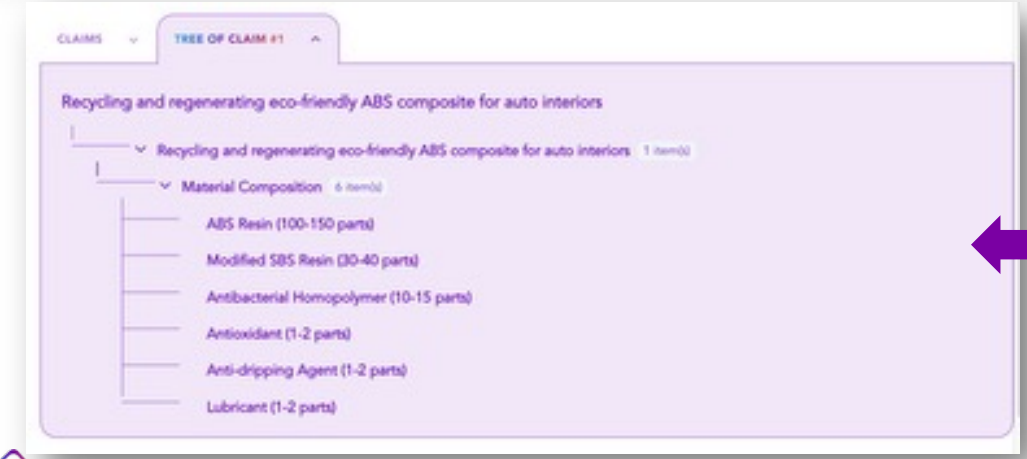
CLAIMS
TREE OF CLAIM #1
Recycling and regenerating eco-friendly ABS composite for auto interiors
Recycling and regenerating eco-friendly ABS composite for auto interiors
Material Composition
ABS Resin (100-150 parts)
Modified SBS Resin (30-40 parts)
Antibacterial Homopolymer (10-15 parts)
Antioxidant (1-2 parts)
Anti-dripping Agent (1-2 parts)
Lubricant (1-2 parts)

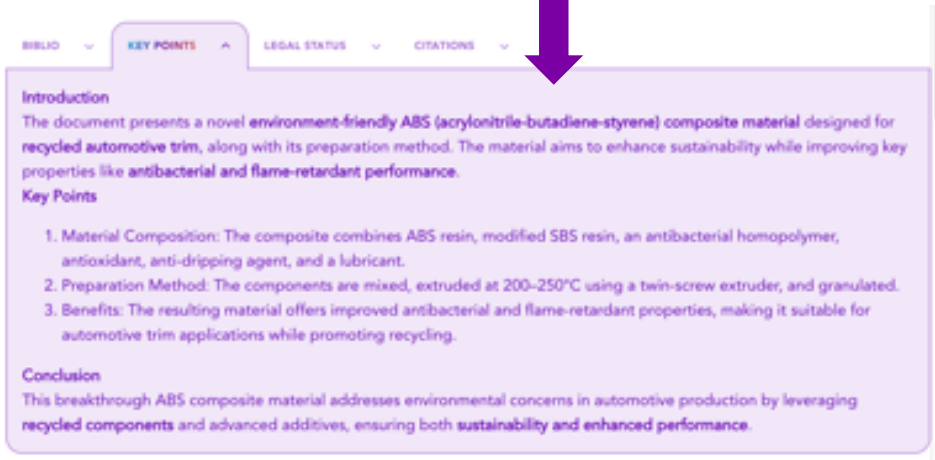
BIBLIO
KEY POINTS
LEGAL STATUS
CITATIONS
Introduction
The document presents a novel environment-friendly ABS (acrylonitrile-butadiene-styrene) composite material designed for recycled automotive trim, along with its preparation method. The material aims to enhance sustainability while improving key properties like antibacterial and flame-retardant performance.
Key Points
1. Material Composition: The composite combines ABS resin, modified SBS resin, an antibacterial homopolymer, antioxidant, anti-dripping agent, and a lubricant.
2. Preparation Method: The components are mixed, extruded at 200–250°C using a twin-screw extruder, and granulated.
3. Benefits: The resulting material offers improved antibacterial and flame-retardant properties, making it suitable for automotive trim applications while promoting recycling.
Conclusion
This breakthrough ABS composite material addresses environmental concerns in automotive production by leveraging recycled components and advanced additives, ensuring both sustainability and enhanced performance.

TKM

Quels autres usages en R&D ?



Au cœur des projets:

- Conception Assistée
- Expérimentation Accélérée
- Liberté d’exploitation

TKM
Technology Knowledge Matrix



- IA générique : usages et limites en R&D
- IA de précision : vers une information fiable
- Conclusion
- Questions / réponses en direct

TKM
Technology Knowledge Matrix

En matière de veille l'IA générative permet :

- de proposer des résumés automatiques plus agréables (que les méthodes extractives qui prévalaient) pour autant qu'on a résolu le problème des tokens (IA Spécialisée)

- de faciliter les recherches documentaires pour des publics non experts (NLQ, NLQ étendue, NLQ+,...)

- Et d'interagir en langage naturel avec des systèmes complexes (RAG, Agent,...)



En résumé

Une IA générique (ou générative) est utile pour :

- reformuler
- résumer
- vulgariser

Elle est en revanche inadaptée pour :

- comparer des trajectoires technologiques
- trier efficacement des flux massifs
- identifier des signaux faibles



Copyright TKM 2026

Une IA de précision pour la R&D repose sur 5 piliers

1. Un périmètre informationnel maîtrisé (sources scientifiques, brevets, normes, essais cliniques, publications techniques couverture connue, contrôlée et documentée)
2. Une structuration de la connaissance : (enrichissement : thématiques, acteurs, technologies, maturité,..)
3. L'intégration des règles métier
4. L'ingénierie intégrée des prompts (choix du contexte)
5. Des mécanismes de filtrage et de qualification éprouvés et maintenus (Machine & Deep Learning)
6. Une traçabilité totale des résultats (NLQ, RAG et Agents)

Copyright TKM 2026

MERCI DE VOTRE ATTENTION !

Pour aller plus loin

TKM
Technology Knowledge Metrix

Nous contacter

Centre de ressources

Christophe Lecante

Dirigeant Fondateur de TKM

+33 (0)4 76 06 57 00

webinaires@tkminnovation.io

www.tkminnovation.io


TKM
Technology Knowledge Metrix
ÉCLAIRER VOS STRATÉGIES D'INNOVATION
GRENOBLE - PARIS - MONTRÉAL

Depuis plus de 20 ans, **TKM** éclaire les décisions stratégiques

« R&D, Innovation et Brevets »,

des organisations innovantes en transformant la masse mondiale d'informations scientifiques et technologiques en insights stratégiques et en avantage compétitif.

Les solutions TKM s'adressent à **toutes les entreprises** innovantes, de **tous les secteurs d'activité**, avec une offre adaptée aux besoins de chacune.

Grands groupes *(L'Oréal, Total Énergies, LVMH, Suez, Airbus, Safran, Chanel,...)*

PME et entreprises de taille intermédiaire *(EDAP TMS, Babolat, Virbac, Lesaffre,...)*

Start-ups *(Injectpower, Admir, Lactips, ...)*

Recherche universitaire *(INSERM, CEA, INRAE, Polytechnique, CNRS,...)*

Nos principaux interlocuteurs et interlocutrices sont :
Les équipes chargées de la R&D – de la PROPRIÉTÉ INTELLECTUELLE et de l'INNOVATION

TKM

Nos principales références couvrent un vaste panel de technologies et de secteurs d'activités

SANTÉ
BIOTECH

COSMETIQUE
LUXE

AGROALIMENTAIRE
AGRITECH

CLEAN TECH

TRANSPORTS
ENERGIES
CONSTRUCTION

AÉRONAUTIQUE
SPATIAL
SÉCURITÉ DÉFENSE

AIRBUS
CHANEL
Schneider Electric
L'ORÉAL
Virbac
septodont
Valeo
suez
GRTgaz
Babolat
TotalEnergies
cnrs
Inserm
DASSAULT AVIATION
cea
CHUM
CENTRE HOSPITALIER DE L'UNIVERSITÉ DE MONTRÉAL
FIBRE EXCELLENCE SAINT-GAUDENS

TKM